

Causas Cardiacas de Síncope

Folleto compilado por Moses Murdock (@haematognomist)
 Traducido por Daniel Motta-Calderon (@dmottacalderon)
 Comentarista: Dr. Jason Ryan



1. Definición:

- Pérdida súbita del conocimiento por hipoperfusión cerebral
- Ausencia de otras causas: convulsión, hipoxia, hipoglucemia, intoxicación etc.

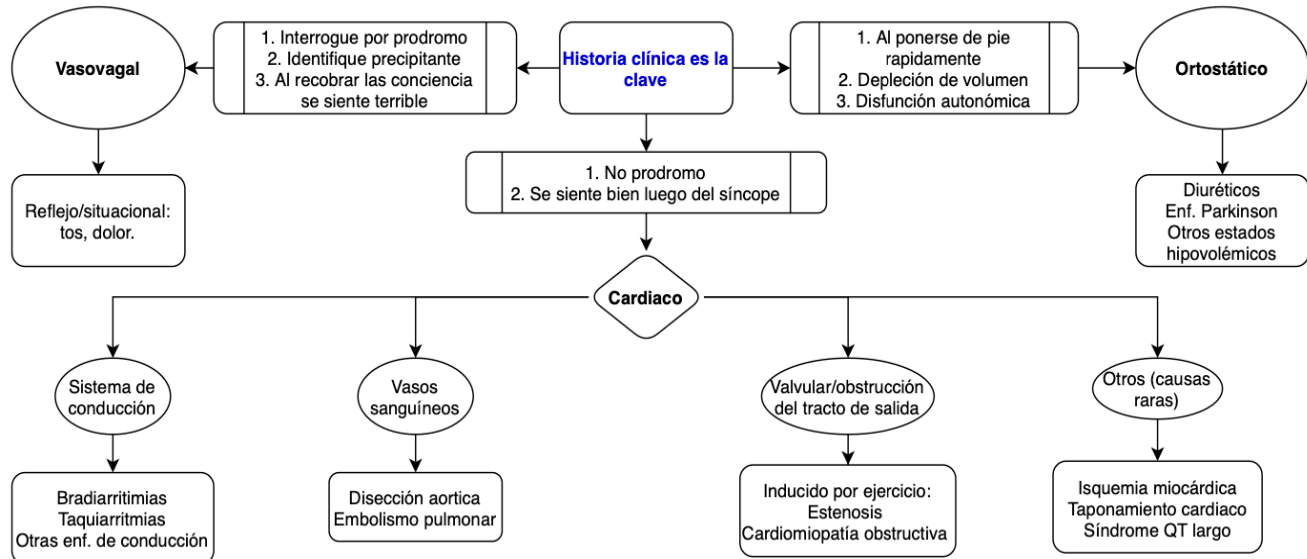

2. Estudio: *tenga cuidado en realizar pruebas no necesarias*

- EKG: busque evidencia de problemas con el sistema de conducción: prolongación del intervalo PR, bloqueo completo de rama izquierda o derecha, frecuencia sinusal lenta.
- En pacientes selectos:
 - Ultrasonido de carótidas (para estudiar isquemia transitoria)
 - Signos vitales ortostáticos
 - Telemetría/monitor cardíaco
- ¿Quién es alto riesgo y/o requiere admisión al hospital?
 - Vasovagal → usualmente no hay necesidad de admitir
 - Causas cardiacas que puede deteriorarsen → admitir

3. Manejo:

- Medidas inmediatas:
 - Decúbito supino + elevar miembros inferiores
 - Obtener signos vitales, historia clínica
- Indicaciones para desfibrilador automático implantable
 - Haber sobrevivido taquicardia o fibrilación ventricular
 - Alto riesgo: fracción de eyección muy disminuída especialmente en el contexto de isquemia.
- Guía para consultar cardiología: ¿hay algo que solo cardiología puede proveer?